

暗盘交易操作指引（APP 版）

- 1、 下载最新东吴证券（国际）交易宝，并安装

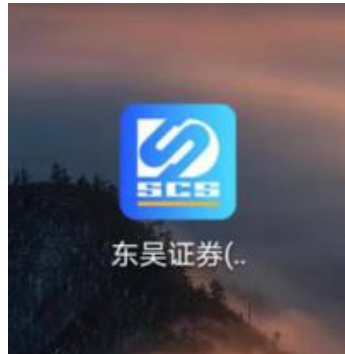

- 2、 打开东吴证券（国际）交易宝，登录交易



- 3、 暗盘买入

- a、 点击“买入”按钮，进入买入菜单

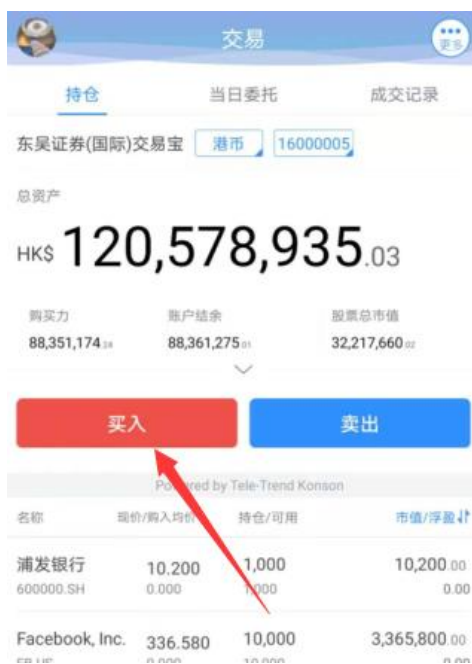

b、 选择“港股”市场类型，选择“暗盘”交易类型



c、 输入暗盘股票代码（如：00005），选择需要买入的暗盘股票，输入买入价格、买入股数，点击“买入”按钮

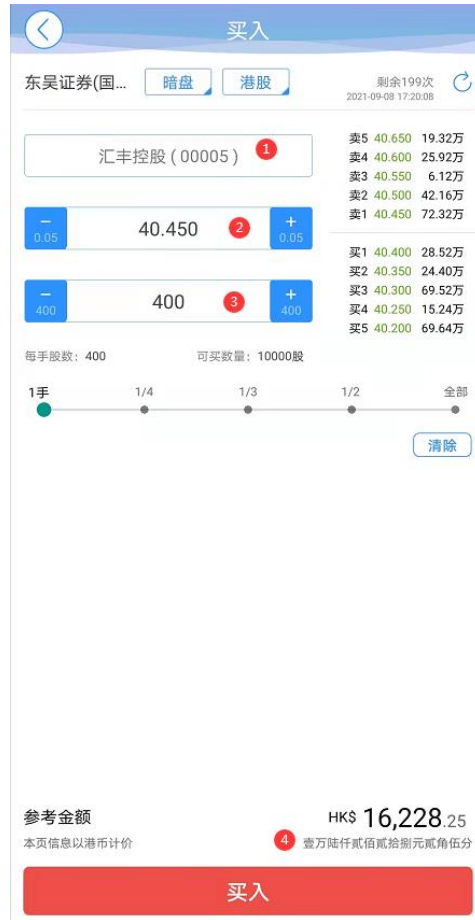

d、 系统出现“提示信息”，点击“确认”



e、 点击“提交订单”，确认买单信息

客户编号	
交易类型	暗盘
交易市场	港股
证券操作	买入
证券名称	汇丰控股
证券代码	00005.HK
委托数量	400
委托价格	40.450

参考金额(含税) HK\$ 16,228.25
本页信息以港币计价 壹万陆仟贰佰贰拾捌元贰角伍分

提交订单

4、 暗盘卖出

a、 点击“卖出”按钮，进入卖出菜单

交易

持仓 当日委托 成交记录

东吴证券(国际)交易宝 港币 16000005

总资产

HK\$ 120,578,935.03

购买力 88,351,174.24 客户结余 88,361,275.01 股票市值 3,217,660.02

买入 卖出

Powered by Tele-Trend Kanton

名称	现价/买入均价	持仓/可用	市值/浮盈/浮
----	---------	-------	---------

b、 选择卖出“港股”市场后，选择“暗盘”交易类型



- c、 选择或输入需要卖出的股票代码，输入卖出价格、卖出股数，点击“卖出”按钮

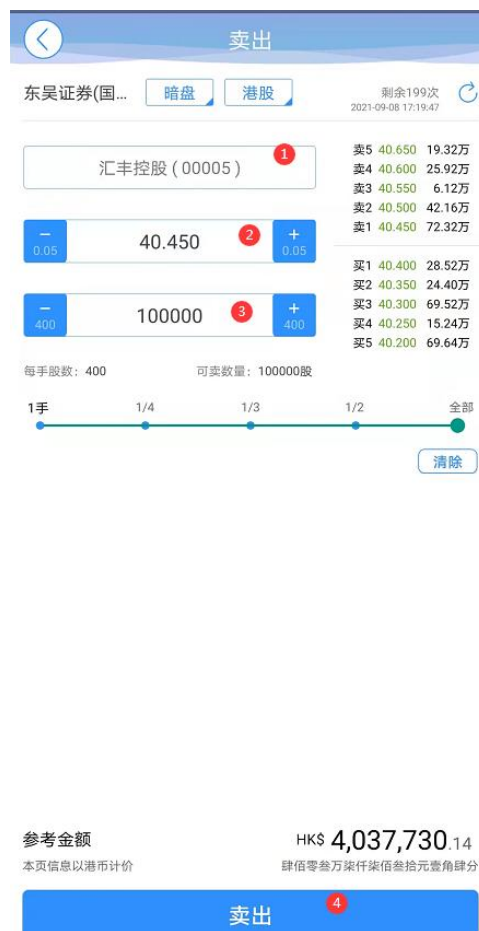

d、 点击“提交订单”，确认卖单信息

卖单确认	
客户编号	
交易类型	暗盘
交易市场	港股
证券操作	卖出
证券名称	汇丰控股
证券代码	00005.HK
委托数量	100000
委托价格	40.500

参考金额(含税)
本页信息以港币计价

HK\$ 4,042,722.15
肆佰零肆万贰仟柒佰贰拾贰元壹角伍分

提交订单

5、暗盘交易查询

a、 在“当日委托”菜单中，可以查询到当天的暗盘委托单

客户编号	委托编号	证券名称	证券代码	交易类型	证券操作	委托价格	委托数量	币种	状态
56000012	20210908HK00000019	汇丰控股	00005	暗盘	卖出	40.500	100000	港币	已取消
讯息 8370: Product is not tradable in grey market									

客户编号	委托编号	证券名称	证券代码	交易类型	证券操作	委托价格	委托数量	币种	状态
56000012	20210908HK00000018	汇丰控股	00005	暗盘	买入	40.450	400	港币	已取消
讯息 8370: Product is not tradable in grey market									

- b、 在“成交记录”菜单，可查询到，当天暗盘委托的成交记录

今日成交记录			
名称	价格/操作	成交量	成交时间
蔚来汽车	34.00 买入	100	09:27:52
蔚来汽车	34.00 卖出	10	09:31:05

6、暗盘撤单

暗盘委托只支持撤单，不能改单。

- a、 在“当日委托”菜单中，选择需要撤单的委托记录，左滑，点击“撤单”按钮

交易中订单			
名称	委托价/成交均价	状态	
2.00 蔚来汽车	买入100股 34.00	09:31:57	改单 撤单

已完成订单			
名称	委托价/成交均价	状态	
蔚来汽车	34.00 34.00	卖出10股 已成交10股	09:31:05 已成交
蔚来汽车	34.00 34.00	买入100股 已成交100股	09:27:52 已成交
蔚来汽车	43.67 0.0000	卖出10股 已成交0股	09:25:46 已取消
蔚来汽车	43.68 0.0000	买入100股 已成交0股	09:24:45 已取消

b、点击“撤单”按钮后，进入“撤单确认”界面，点击“确认”

按钮提交撤单请求

撤单确认	
客户编号	16000
证券名称	
证券代码	
证券数量	10
证券价格	30.00



c、在“当日委托”、“当日成交”菜单，可查询撤改单后的订单状态。